move.ru
10 лет вместе

Создано: 08.02.2026 в 22:21

Обновлено: 10.02.2026 в 22:24

https://novosibirsk.move.ru/objects/9289214122

ОТДЕЛ ПРОДАЖ «АВАНТА» НОВОСТРОЙКИ, Риелтор

89251234567

Новосибирская область, Новосибирск, ул. Славянская, стр. 1

4 619 700 ₽

Новосибирская область, Новосибирск, ул. Славянская, стр. 1

для заметок

Улица

улица Славянская

Квартира

Общая площадь

26.1 м^2

Этаж

2/22

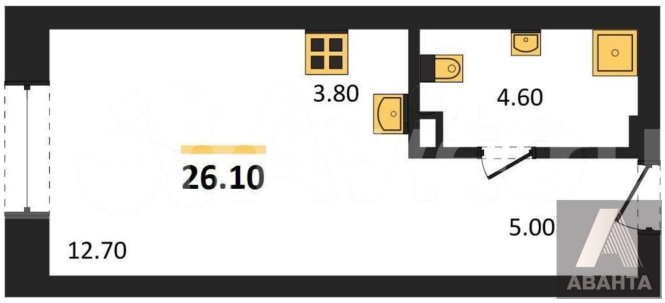

Детали объекта

Тип сделки

Продам

Раздел

Квартиры

Ремонт

с отделкой

Квартира в новостройке

да

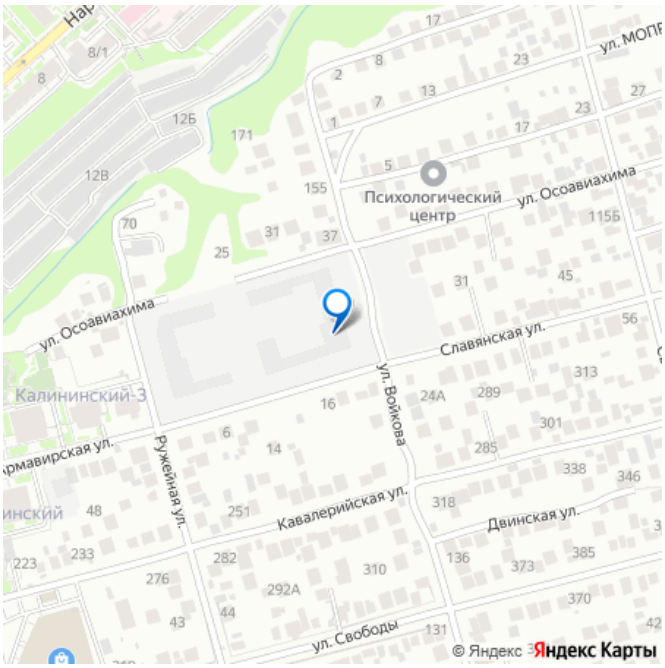

Описание

Студия: 26,10 кв.м., 2 этаж в комплексе Калининский квартал, 1 очередь, корп.3, сдача: 3кв. , этажей: 22, адрес Новосибирск г., Славянская ул., , Застройщик: ГК СМСС. Квартал обосновался на Ипподромской улице. Эта часть района богата

инфраструктурой: вокруг 3 станции метро, ТЦ «Атриум» и «Лента» в 3 минутах ходьбы, целая россыпь школ и детских садов. В архитектуре квартала заложены принципы: добротность, основательность и преемственность. Дома поддерживают архитектурные устои района, при этом «смотрят» на них свежим взглядом. Фасады «нарядные», в них чувствуется душа: большие окна излучают свет, а кирпич бежево-коричневых цветов оставляет тёплые впечатления, будто от встречи с давним другом. Любовь к подвижному образу жизни — то, что важно привить ребёнку. В одном из корпусов Калининского квартала есть бассейн для детей от 3 до 7 лет. Территория квартала объединяет всех, создавая общие традиции. Жители домов отмечают вместе праздники. Семьи выбираются в кафе на нижнем этаже, делают фото на память возле фонтанов и деревьев во дворе. В просторных колясочных аккуратно расставлены велосипеды и коляски. В лобби гости ожидают кого-то из жителей, сидя на мягких пуфах в окружении картин и растений. Светлая отделка, плитка с текстурой мрамора, точечное мягкое освещение — хорошие манеры проявляются и в дизайне мест общего пользования. Планировки квартала созданы для того, чтобы коллекционировать воспоминания. В кухнях-столовых произносят тёплые тосты, готовят фирменные пироги и устраивают воскресные кинопросмотры. В остеклённых лоджиях дочитывают полюбившуюся книгу. В квартире с несколькими санузлами, гардеробной и детскими будет легко освоиться и обрести новые традиции. Порядок в вещах = порядок в жизни. Если автомобиль, то стоящий на отдельном месте в сухом подземном паркинге. Если

крупногабаритные и сезонные предметы, то разложенные в собственной кладовой. В Калининском квартале вы всегда знаете, куда пристроить машину или чемодан с инструментами: для каждой вещи есть свой уголок.

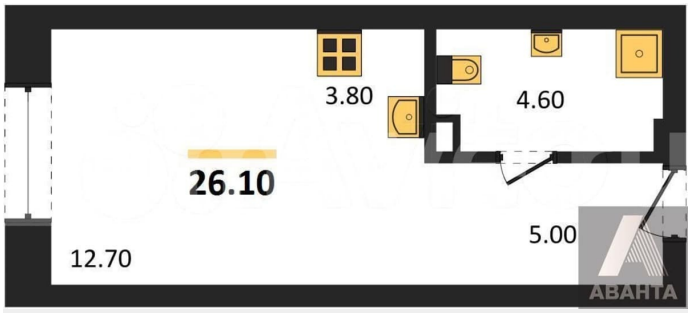

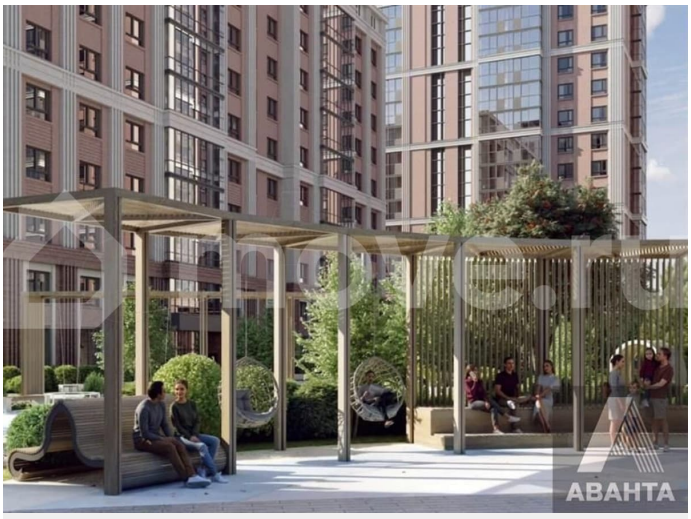

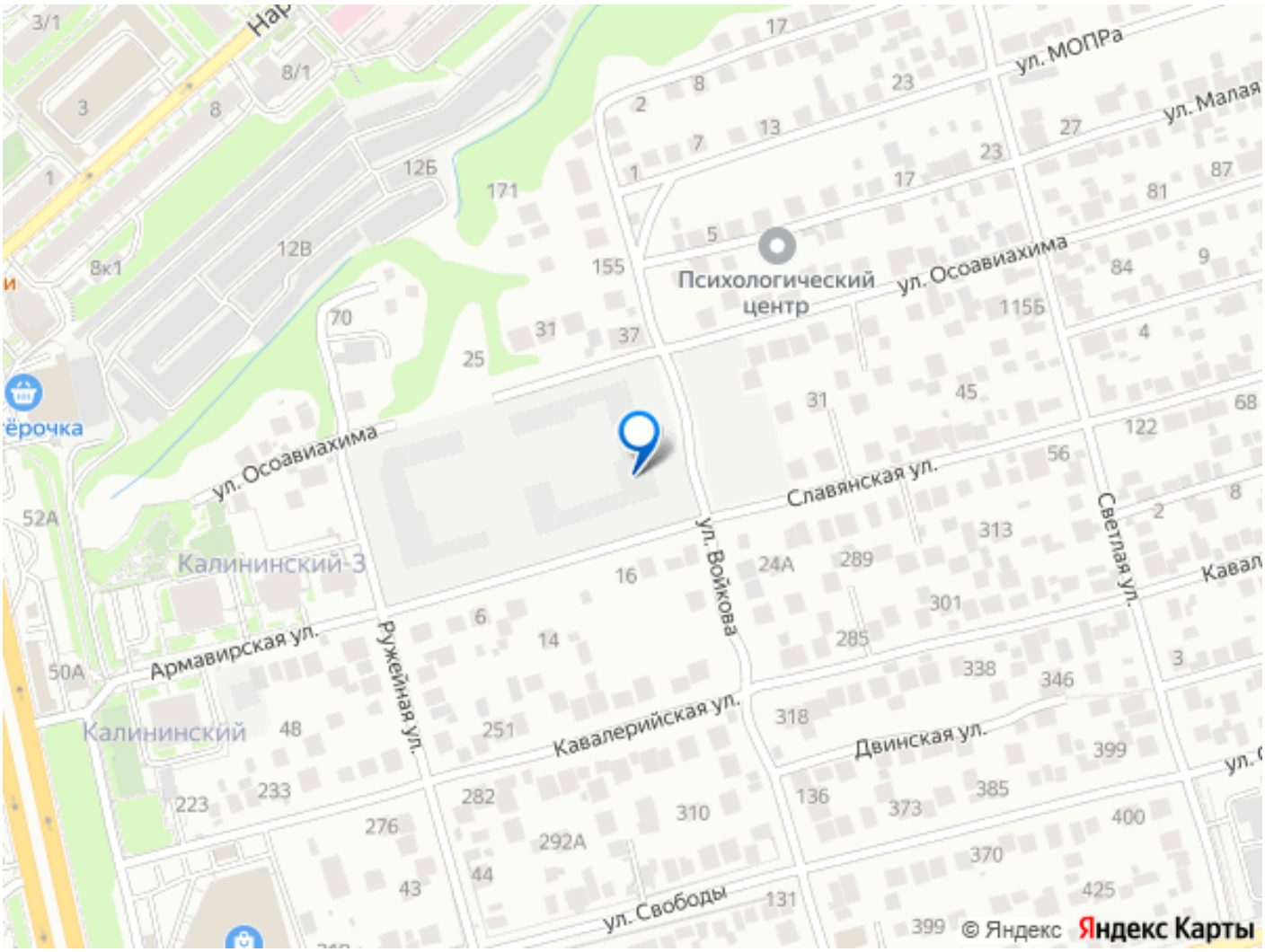

Move.ru - вся недвижимость России